

El presente documento es copia de su original del que es autor el arquitecto A.M.P. ASSOCIATS. Su utilización total o parcial, así como cualquier reproducción o cesión a terceros, requiere la previa autorización expresa de su autor quedando en todo caso prohibida cualquier modificación unilateral del mismo.

03058PRI-I01

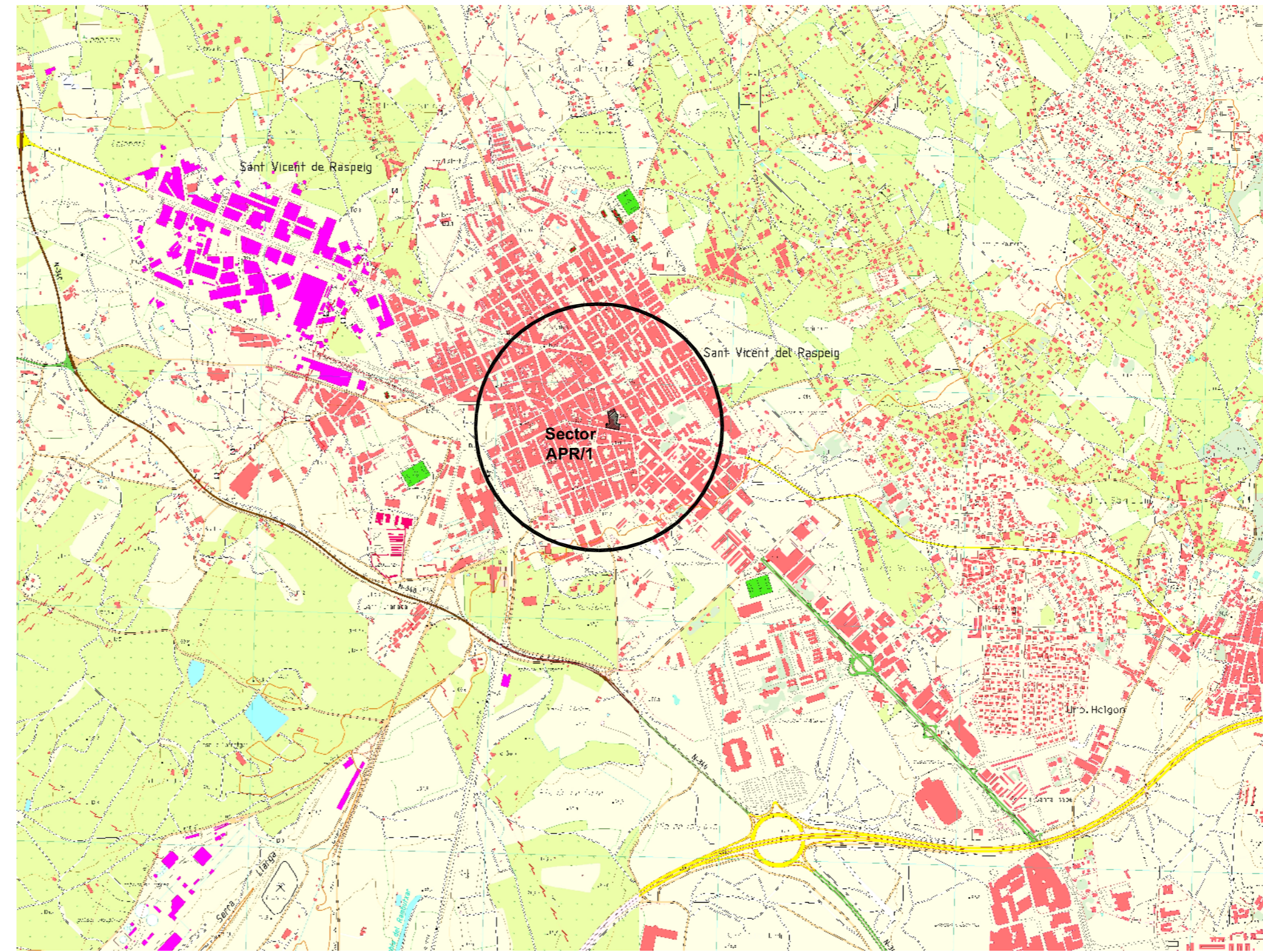

ESCALA 1/200.000



ESCALA 1/20.000

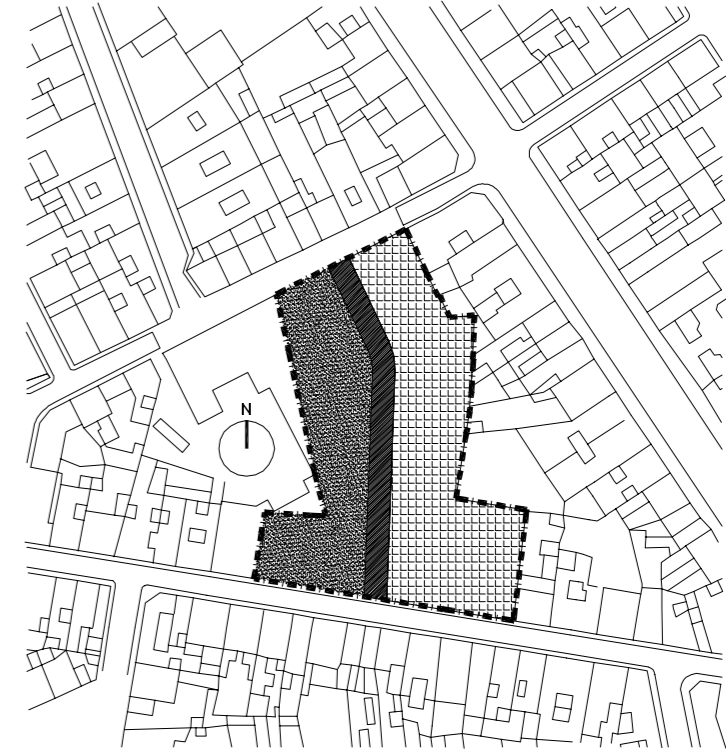

Ref: 03058PRI-I01

Plano: INFORMACIÓN

Encuadre Territorial

Escala: 1/200.000 1/10.000

Fecha: Enero 2005

Sustituye:

**Plan Reforma Interior
Sector APR/1
Sant Vicent del Raspeig - Alicante**

Arquitecto
Por A.M.P. Associats
Juan Añón Gómez

Proponente: AJUNTAMENT DE
SANT VICENT DEL RASPEIG