

El presente documento es copia de su original del que es autor el arquitecto A.M.P. ASSOCIATS. Su utilización total o parcial, así como cualquier reproducción o copia en terceros, requiere la previa autorización expresa de su autor quedando en todo caso prohibida cualquier modificación o alteración del mismo. 03058PRI-I07

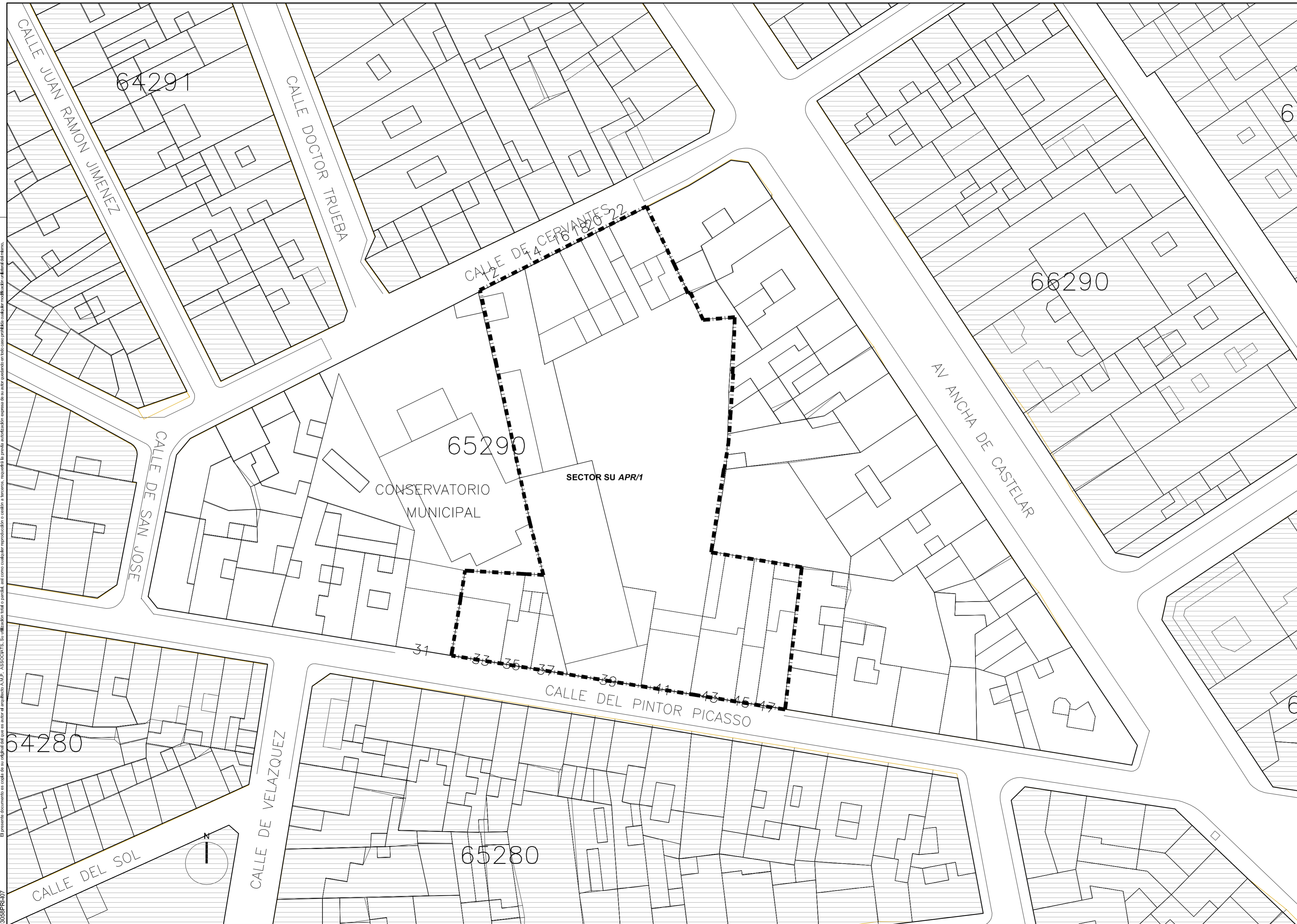

DELIMITACIÓN DEL SECTOR APR/1

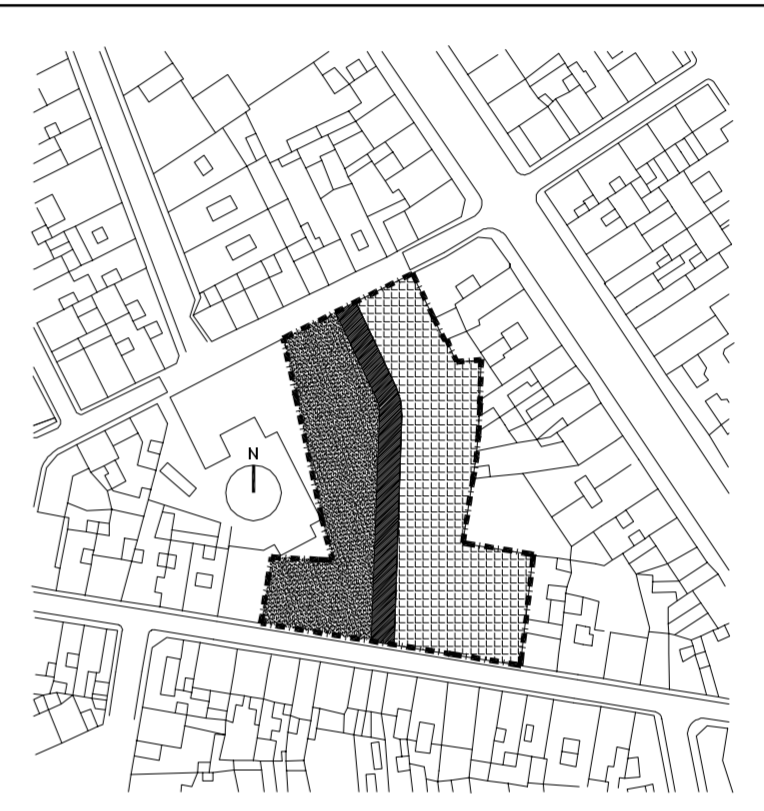
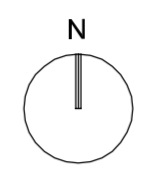

Ref: 03058PRI-I07
Plano: INFORMACIÓN
Estructura de la Propiedad del Suelo según Catastro.
Escala: 1/500
Fecha: Enero 2005
Sustituye:

Plan Reforma Interior
Sector APR/1
Sant Vicent del Raspeig - Alicante

Arquitecto
Por A.M.P. Associats
Juan Añón Gómez

Proponente: AJUNTAMENT DE SANT VICENT DEL RASPEIG